

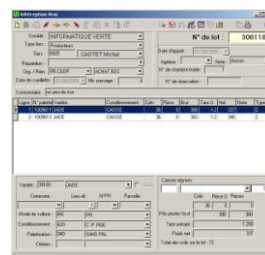

Logiciel de gestion & traçabilité multi sociétés, multi sites, multi produits

Apports brut de cueille

- Edition des fiches prévisionnelles de cueille (avec code à barres pour une réception automatique).
- Identification par numéro de lot (départ de la traçabilité station)
- Identification des apporteurs
- Lien traçabilité parcelle (I-Visio)
- Identification des palettes
- Gestion automatique des pesées (brut, net)
- Edition fiche palette produit vrac avec code à barres
- Suivi des stocks vrac
- Edition du bulletin d'apports
- Gestion des caisses cueillette (Voir gestion stock emballage)



Agréage

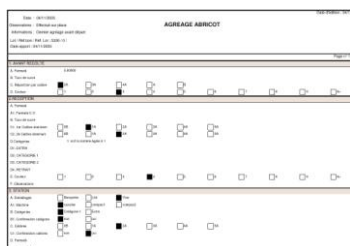

- Agréage paramétrable selon le produit
- Organisation par classe, critère, dictionnaire de valeur
- Consultable à tout moment sur PC ou lecteur radio (contrôle qualité)
- Agréage multiple par lot et produit
- Edition fiche qualité
- Traitement des données d'agrégage pour analyse qualitative et quantitative
- Estimation calibrage selon paramétrage

Suivi stock produit vrac

- Mise en stock automatique suivant la réception
- Gestion d'emplacement
- Stock à date
- Déstockage automatique en sortie de frigo ou en début de ligne de calibrage
- Suivi de l'état du lot
- Suivi des stocks par critère d'agrégage...



Conditionnement (Traçabilité colis)



- Lecture de la palette en entrée de ligne (identification lot)
- Rattachement des colis au lot par simple lecture code à barres
- Contrôle qualité sur terminal radio
- Interrogations multiples sur le lot en cours.
- Edition automatique de la fiche palette (produits finis)
- Gestion automatique des stocks (produits finis)
- Gestion d'emplacement

Résultat calibrage

- Saisie du résultat machine par lot d'entrée
- Interface et récupération automatique sur chaîne de conditionnement informatisée
- Ventilation par catégorie calibre
- Comparatif entre résultat machine et fiche palette
- Utilisation de modèle de calibrage
- Edition des bulletins de calibrage
- Valorisation directe des bulletins de calibrage
- Traitement statistique suivant lot, parcelle, produit, etc. (en relation avec I-Visio)

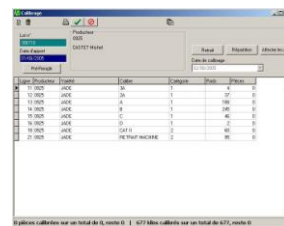

| Lot | Calibre | Lot | Calibre | Lot | Calibre |
|--------|---------|-----|---------|-----|---------|
| 10 000 | JOCK | 10 | 1 | 10 | 1 |
| 11 000 | JOCK | 11 | 1 | 11 | 1 |
| 12 000 | JOCK | 12 | 1 | 12 | 1 |
| 13 000 | JOCK | 13 | 1 | 13 | 1 |
| 14 000 | JOCK | 14 | 1 | 14 | 1 |
| 15 000 | JOCK | 15 | 1 | 15 | 1 |
| 16 000 | JOCK | 16 | 1 | 16 | 1 |
| 17 000 | JOCK | 17 | 1 | 17 | 1 |
| 18 000 | JOCK | 18 | 1 | 18 | 1 |
| 19 000 | JOCK | 19 | 1 | 19 | 1 |
| 20 000 | JOCK | 20 | 1 | 20 | 1 |

Apport ou achat produits finis

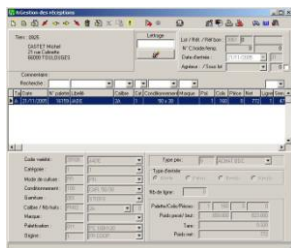

- Identification par numéro de lot (départ de la traçabilité station)
- Identification des apporteurs, fournisseurs
- Lien traçabilité parcelle (I-Visio) dans le cas de producteur
- Agréage sur produits finis
- Identification des palettes
- Gestion automatique des pesées (brut, net)
- Edition fiche palette produit fini avec code à barres
- Suivi des stocks produits finis
- Gestion des emballages (voir gestion stock emballage)
- Edition du bulletin de réception
- Confirmation d'achat
- Mise en stock automatique
- Gestion d'emplacement



Prise des commandes (Planning vendeurs)

- Visuel en temps réel du stock théorique vendeur (reste à vendre)
- Stock organisé en onglet par espèce (possibilité de filtrage dans l'espèce)
- Visuel direct sur les palettes disponibles en stock avec consultation de l'agrégé et des informations relatives aux lots de réception
- Gestion du prévisionnel
- Mise à jour du stock vendeur en direct des mouvements de stock (fiche palette, saisie commande ...)

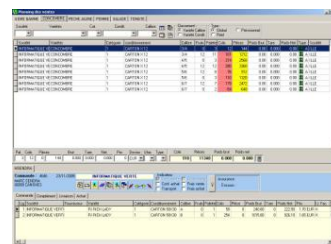

| Lot | Calibre | Lot | Calibre | Lot | Calibre |
|--------|---------|-----|---------|-----|---------|
| 10 000 | JOCK | 10 | 1 | 10 | 1 |
| 11 000 | JOCK | 11 | 1 | 11 | 1 |
| 12 000 | JOCK | 12 | 1 | 12 | 1 |
| 13 000 | JOCK | 13 | 1 | 13 | 1 |
| 14 000 | JOCK | 14 | 1 | 14 | 1 |
| 15 000 | JOCK | 15 | 1 | 15 | 1 |
| 16 000 | JOCK | 16 | 1 | 16 | 1 |
| 17 000 | JOCK | 17 | 1 | 17 | 1 |
| 18 000 | JOCK | 18 | 1 | 18 | 1 |
| 19 000 | JOCK | 19 | 1 | 19 | 1 |
| 20 000 | JOCK | 20 | 1 | 20 | 1 |

- Possibilité d'avoir plusieurs commandes en ligne sous forme d'onglet
- Récupération des informations de gestion suivant le client
- Suivi des encours avec liaison directe SAGE Compta 100, possibilité de blocage
- Suivi des livraisons
- Liaison directe avec le lot de réception
- Edition des bons de préparation avec identification code à barres
- Etat des commandes en cours
- Edition des confirmations de commande (envoi par fax automatique I-Fax)
- Résultat des ventes journalières avec calcul prix net suivant paramétrage
- Suivi des P.A.V (prix après vente) pour les commissionnaires...



Livraison (Planning des expéditions)

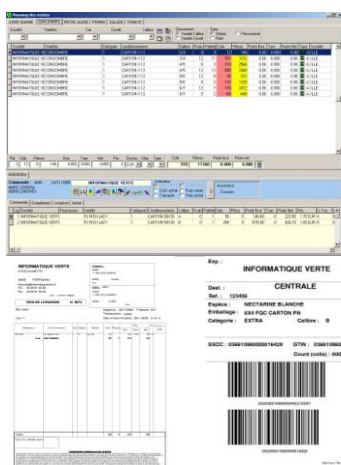

- Affectation des palettes à une commande par simple lecture avec récupération automatique du poids d'expédition.
- Affectation manuelle par « glisser/déplacer » sur l'écran de saisie
- Contrôle de conformité suivant la commande
- Visuel de l'ensemble des palettes disponibles
- Impression des étiquettes logistiques SSCC
- Impression des bons de livraisons
- Suivi des commandes
- Suivi de l'état des livraisons
- Ordre de chargement (pour les transporteurs)
- Suivi des transports
- Mise à jour du stock en instantané (fiche palette, livraison...)



Facturation (clients)

- Suivi des commandes non facturées
- Envoi des factures par groupe ou par bon de livraison
- Prise en compte des consignes d'emballage, frais divers ...
- facture pro forma, définitive, duplicata
- Relevé de facture par clients
- Module de facturation libre : Permet d'établir une facture quel que soit son contenu.

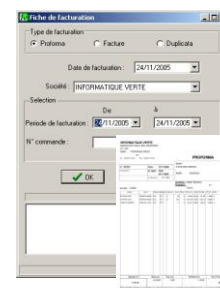

Comptabilisation des ventes



- Comptabilisation automatique dans SAGE Compta 100 (Nécessite ODBC SAGE)
- Exportation facture vers Isa Fac, EBP, Ciel etc...
- Edition du brouillard de comptabilisation

Facturation des achats (Etablie pour le compte du producteur/fournisseur)

- Suivi des bons non facturés
- Envoi des factures par groupe ou par bon d'achat
- Prise en compte des consignes d'emballage, frais divers ...
- facture pro forma, définitive, duplicata

- Module de facturation libre : Permet d'établir une facture quel que soit son contenu.

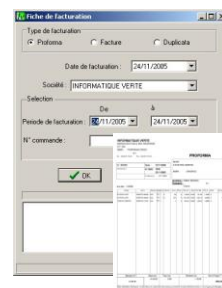

Comptabilisation des achats



- Comptabilisation automatique dans SAGE Compta 100 (Nécessite ODBC SAGE)
- Exportation facture ver Isa Fac, EBP, Ciel etc...
- Edition du brouillard de comptabilisation

Interrogation traçabilité

- Interrogation par lot
- Interrogation par numéro de colis
- Interrogation numéro SSCC (unité d'expédition)
- Interrogation par bon de livraison

- l'ensemble des interrogations retourne les informations suivantes :
 - Liste des colis
 - Liste des palettes
 - Destination clients
 - Liaison directe avec la traçabilité parcellaire
 - Liste des interventions recensées par parcelle
 - Liste des retraits de marchandise
 - Etc.

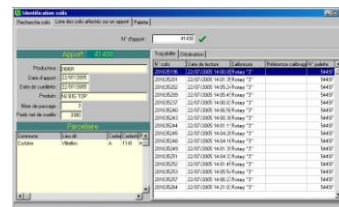

Catalogue produits (GENCOD)

| Boite | Conteneur | Catégorie | Colis | GTIN |
|----------|-----------|-----------|-------|----------|
| 10000000 | 1000 | 10000000 | 1000 | 10000000 |
| 10000000 | 1000 | 10000000 | 1000 | 10000000 |
| 10000000 | 1000 | 10000000 | 1000 | 10000000 |
| 10000000 | 1000 | 10000000 | 1000 | 10000000 |
| 10000000 | 1000 | 10000000 | 1000 | 10000000 |
| 10000000 | 1000 | 10000000 | 1000 | 10000000 |
| 10000000 | 1000 | 10000000 | 1000 | 10000000 |
| 10000000 | 1000 | 10000000 | 1000 | 10000000 |
| 10000000 | 1000 | 10000000 | 1000 | 10000000 |
| 10000000 | 1000 | 10000000 | 1000 | 10000000 |

- Construction automatique des codes produit (GTIN)
- Edition du catalogue produit

OUTILS DE GESTION

Fichier tiers (Clients, fournisseurs, transporteurs, courtiers etc...)

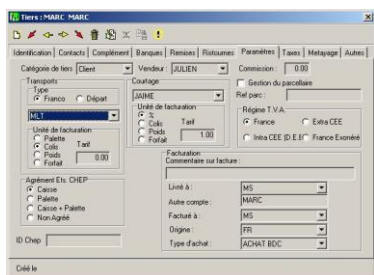

- Intégration complète avec SAGE Compta 100 (Nécessite ODBC SAGE)
- Identification de la catégorie du tiers (clients, producteurs, fournisseurs, courtiers, transporteurs...)
- fiche d'identité
- Gestion des contacts
- Gestion des banques
- Gestion des remises, ristournes
- Rattachement facturation (Livré à, facturé à ...)
- Gestion des frais
- Rattachement aux transporteurs
- Rattachement à un courtier
- Rattachement à un vendeur

Structure produit

- Les produits sont organisés par :
 - Famille
 - Sous famille
 - Espèce
 - Précocité
 - Variété
- Possibilité de paramétrage par défaut :
 - Mode de culture
 - Conditionnement
 - Calibre
 - Marque commerciale

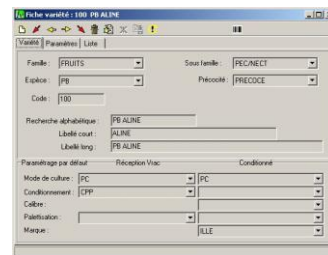

Conditionnement (Emballage)

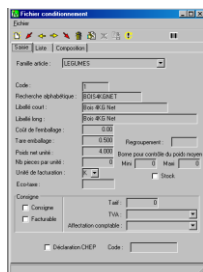

- Rattachement à la sous famille
- Paramétrage
 - Coût de l'emballage
 - Tare emballage
 - Poids net unité
 - Nombre de pièces par unité
 - Unité de facturation par défaut
 - Contrôle par borne de poids
- Rattachement à la composition d'emballage
 - Carton
 - Alvéole
 - Barquette
 - Complexe...
 - Etc...

Structure Calibre, marque, palette, garniture, catégorie, culture, origine...

- Calibre : Rattachement à l'espèce afin de réduire les listes de sélection
- Marque : Gestion des différentes marques commerciales
- Palette : Gestion des différents types de palette avec la tare associée
- Garniture : Gestion des surcoûts d'emballage ex : stick
- Catégorie : Gestion des différentes catégories
- Mode de culture : distinction de type de culture ex. : Sous Abris, Plein champ ...
- Origine : Provenance de la marchandise

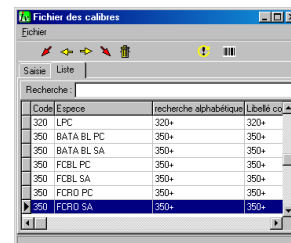

| Code | Espèce | recherche alphabétique | Libellé co |
|------|------------|------------------------|------------|
| 320 | LPC | 320+ | 320+ |
| 350 | BATA BL PC | 350+ | 350+ |
| 350 | BATA BL SA | 350+ | 350+ |
| 350 | FCBL PC | 350+ | 350+ |
| 350 | FCBL SA | 350+ | 350+ |
| 350 | FCRD PC | 350+ | 350+ |
| 350 | FCRD SA | 350+ | 350+ |

Gestion des frais sur apports, achat, station, vente ...

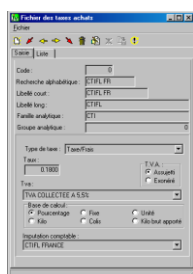

- Frais divers : Recensement de l'ensemble des frais, ils peuvent être facturés ou provisionnés afin de calculer un prix net de vente.
- Frais de courtage : Rattachement aux clients
- Frais de Transport : Rattachement aux fournisseurs /clients
- Provisions commerciales
- Module d'automatisation des frais par rapport à un tiers, à un produit...

Déclarations

- Chép : Mouvement de palette et de caisse
- LPR : Mouvement de palette et de caisse
- Déclaration d'échanges et de biens (format français)
- Etiquette logistique
- Catalogue produit
- etc...



Lieux de stockage



| Code | Espèce | recherche alphabétique | Libellé co |
|------|------------|------------------------|------------|
| 320 | LPC | 320+ | 320+ |
| 350 | BATA BL PC | 350+ | 350+ |
| 350 | BATA BL SA | 350+ | 350+ |
| 350 | FCBL PC | 350+ | 350+ |
| 350 | FCBL SA | 350+ | 350+ |
| 350 | FCRD PC | 350+ | 350+ |
| 350 | FCRD SA | 350+ | 350+ |

- Identification des lieux de stockage.
- Consultation des stocks par lieu de stockage
- Multi site...

Gestion des stocks caisses cueillettes et emballages

- Mouvement des stocks caisses cueillettes producteurs
- Mouvement des stocks emballages



| N° dossier | Date | Transporteur | Type d'écoulement | Quantité | Base | Montant | Letrage |
|------------|------------|--------------|-------------------|----------|------|---------|---------|
| 1 | 11/05/2007 | SATFER | P | 0 | 0 | 0 | |
| 5 | 11/05/2007 | SATFER | C | 0 | 350 | 0 | |
| 8 | 11/05/2007 | SATFER | C | 0 | 100 | 0 | |
| 11 | 11/05/2007 | SATFER | C | 0 | 100 | 0 | |
| 15 | 11/05/2007 | SATFER | C | 0 | 50 | 0 | |
| 16 | 11/05/2007 | SATFER | C | 0 | 100 | 0 | |
| 21 | 11/05/2007 | SATFER | C | 0 | 20 | 0 | |
| 23 | 12/05/2007 | SATFER | P | 0 | 0 | 0 | |
| 24 | 12/05/2007 | SATFER | C | 0 | 5 | 0 | |
| 25 | 12/05/2007 | SATFER | C | 0 | 100 | 0 | |
| 27 | 12/05/2007 | SATFER | C | 0 | 100 | 0 | |

Pointage des factures de transport

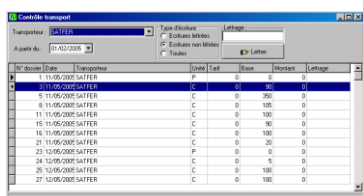

| N° dossier | Date | Transporteur | Type d'écoulement | Quantité | Base | Montant | Letrage |
|------------|------------|--------------|-------------------|----------|------|---------|---------|
| 1 | 11/05/2007 | SATFER | P | 0 | 0 | 0 | |
| 5 | 11/05/2007 | SATFER | C | 0 | 350 | 0 | |
| 8 | 11/05/2007 | SATFER | C | 0 | 100 | 0 | |
| 11 | 11/05/2007 | SATFER | C | 0 | 100 | 0 | |
| 15 | 11/05/2007 | SATFER | C | 0 | 50 | 0 | |
| 16 | 11/05/2007 | SATFER | C | 0 | 100 | 0 | |
| 21 | 11/05/2007 | SATFER | C | 0 | 20 | 0 | |
| 23 | 12/05/2007 | SATFER | P | 0 | 0 | 0 | |
| 24 | 12/05/2007 | SATFER | C | 0 | 5 | 0 | |
| 25 | 12/05/2007 | SATFER | C | 0 | 100 | 0 | |
| 27 | 12/05/2007 | SATFER | C | 0 | 100 | 0 | |

- Pointage des factures de transport en fonction des provisions

Pointage des factures de courtage

- Pointage des factures de courtage en fonction des provisions

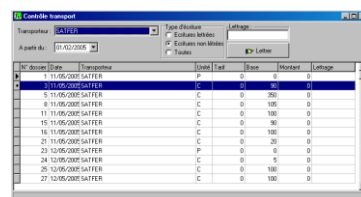

| N° dossier | Date | Transporteur | Type d'écoulement | Quantité | Base | Montant | Letrage |
|------------|------------|--------------|-------------------|----------|------|---------|---------|
| 1 | 11/05/2007 | SATFER | P | 0 | 0 | 0 | |
| 5 | 11/05/2007 | SATFER | C | 0 | 350 | 0 | |
| 8 | 11/05/2007 | SATFER | C | 0 | 100 | 0 | |
| 11 | 11/05/2007 | SATFER | C | 0 | 100 | 0 | |
| 15 | 11/05/2007 | SATFER | C | 0 | 50 | 0 | |
| 16 | 11/05/2007 | SATFER | C | 0 | 100 | 0 | |
| 21 | 11/05/2007 | SATFER | C | 0 | 20 | 0 | |
| 23 | 12/05/2007 | SATFER | P | 0 | 0 | 0 | |
| 24 | 12/05/2007 | SATFER | C | 0 | 5 | 0 | |
| 25 | 12/05/2007 | SATFER | C | 0 | 100 | 0 | |
| 27 | 12/05/2007 | SATFER | C | 0 | 100 | 0 | |

Suivi de l'encours clients

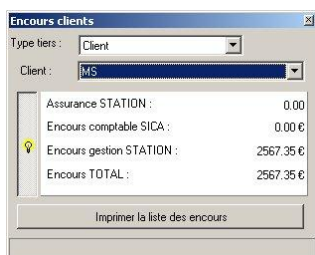

| | |
|---------------------------|-----------|
| Type tiers : | Client |
| Client : | MS |
| Assurance STATION : | 0,00 |
| Encours comptable SICA : | 0,00 € |
| Encours gestion STATION : | 2567,35 € |
| Encours TOTAL : | 2567,35 € |

Imprimer la liste des encours

- Interrogation de l'encours client en temps réel

Avec interface SAGE Comptabilité 100 (nécessite ODBC SAGE)

- Encours gestion (bons de livraison non facturés + factures non comptabilisés)
- Encours comptable (factures non réglées)
- Blocage clients lors d'un encours supérieur à celui autorisé.

Sans interface SAGE :

- Même fonctionnalité après intégration de la balance des tiers

AIDE À LA DECISION

Calcul et affectation des prix à payer aux producteurs

- Prise en compte de l'ensemble des frais, marge...
- Prix moyen lot
- Prix moyen semaine
- Affectation automatique des prix calculés
- Saisie manuelle des prix
- Rupture pour calcul du prix moyen (sélection par cases à cocher)
 - Variété
 - Catégorie
 - Conditionnement (type d'emballage)
 - Garniture
 - Calibre
 - Marque
 - Palettisation
- Edition compte de vente détaillée
- Edition des factures pour le compte de...

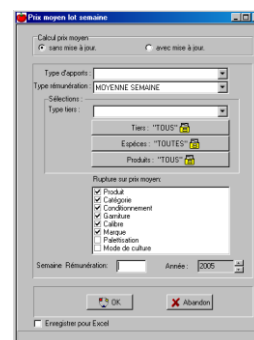

Prix moyen net de vente

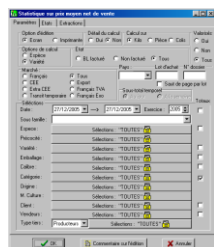

- Statistique à sélections multiples sur l'ensemble des caractéristiques du produit.
- Différents formats d'impression
 - Prix moyen net de vente (prix brut de vente moins tous les frais comptabilisés)
 - Résultat de dossier
 - Statistique générale sur quantité
- Editions pré formatées
- Exportation directe dans Excel
- Exportation en format ASCII

Statistique sur apports

- Statistique à sélections multiples sur l'ensemble des caractéristiques des produits
- Sur apports vrac
- Sur résultat calibre
- Sur résultat fiche palette
- Comparatif résultat de calibre / fiche palette
- Sur apports / achats conditionnés
- etc ...



| DATE | APPORT | CALIBRE | APPORT | CALIBRE | APPORT | CALIBRE |
|----------|--------|---------|--------|---------|--------|---------|
| 01/01/08 | 100 | 100 | 100 | 100 | 100 | 100 |
| 02/01/08 | 100 | 100 | 100 | 100 | 100 | 100 |
| 03/01/08 | 100 | 100 | 100 | 100 | 100 | 100 |
| 04/01/08 | 100 | 100 | 100 | 100 | 100 | 100 |
| 05/01/08 | 100 | 100 | 100 | 100 | 100 | 100 |
| 06/01/08 | 100 | 100 | 100 | 100 | 100 | 100 |
| 07/01/08 | 100 | 100 | 100 | 100 | 100 | 100 |
| 08/01/08 | 100 | 100 | 100 | 100 | 100 | 100 |
| 09/01/08 | 100 | 100 | 100 | 100 | 100 | 100 |
| 10/01/08 | 100 | 100 | 100 | 100 | 100 | 100 |
| 11/01/08 | 100 | 100 | 100 | 100 | 100 | 100 |
| 12/01/08 | 100 | 100 | 100 | 100 | 100 | 100 |
| 13/01/08 | 100 | 100 | 100 | 100 | 100 | 100 |
| 14/01/08 | 100 | 100 | 100 | 100 | 100 | 100 |
| 15/01/08 | 100 | 100 | 100 | 100 | 100 | 100 |
| 16/01/08 | 100 | 100 | 100 | 100 | 100 | 100 |
| 17/01/08 | 100 | 100 | 100 | 100 | 100 | 100 |
| 18/01/08 | 100 | 100 | 100 | 100 | 100 | 100 |
| 19/01/08 | 100 | 100 | 100 | 100 | 100 | 100 |
| 20/01/08 | 100 | 100 | 100 | 100 | 100 | 100 |
| 21/01/08 | 100 | 100 | 100 | 100 | 100 | 100 |
| 22/01/08 | 100 | 100 | 100 | 100 | 100 | 100 |
| 23/01/08 | 100 | 100 | 100 | 100 | 100 | 100 |
| 24/01/08 | 100 | 100 | 100 | 100 | 100 | 100 |
| 25/01/08 | 100 | 100 | 100 | 100 | 100 | 100 |
| 26/01/08 | 100 | 100 | 100 | 100 | 100 | 100 |
| 27/01/08 | 100 | 100 | 100 | 100 | 100 | 100 |
| 28/01/08 | 100 | 100 | 100 | 100 | 100 | 100 |
| 29/01/08 | 100 | 100 | 100 | 100 | 100 | 100 |
| 30/01/08 | 100 | 100 | 100 | 100 | 100 | 100 |
| 31/01/08 | 100 | 100 | 100 | 100 | 100 | 100 |